



Adoption du Programme triennal d'immobilisations 2023-2024-2025



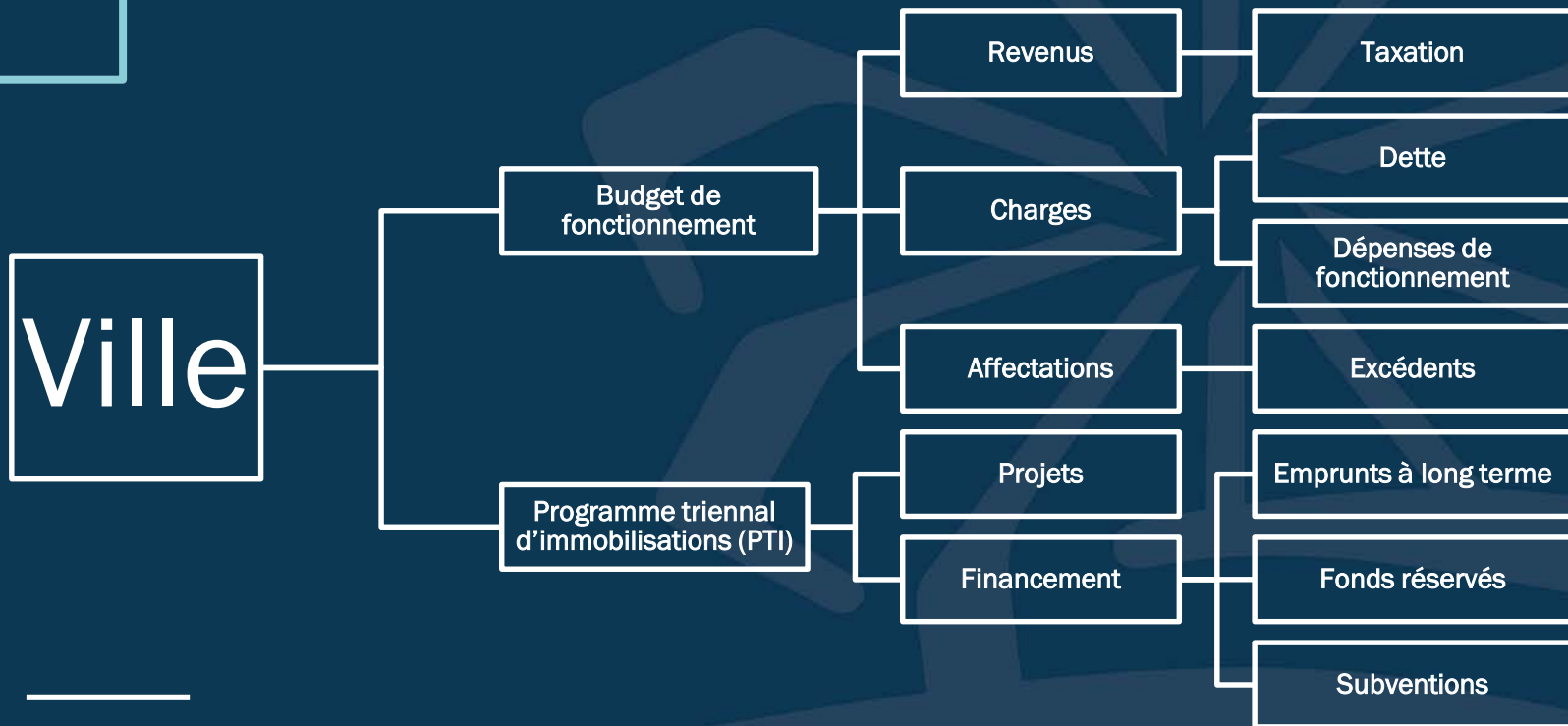

TABLE DES MATIÈRES

Programme triennal d'immobilisations

- Le budget et PTI en image
- Contexte d'adoption

Le budget et PTI en image





**PROGRAMME TRIENNAL
D'IMMOBILISATIONS
2023-2024-2025**

PTI 2023-2024-2025

Mise en contexte

- L'inflation pour la région de Montréal, pour mai 2022 est de 7.5%*

* site Internet de l'Institut de la statistique du Québec : [Indice des prix à la consommation \(IPC\), indice d'ensemble, Canada, Québec, RMR de Montréal et RMR de Québec, données mensuelles non désaisonnalisées \(2002=100\)](#)

PTI 2023-2024-2025

Mise en contexte

- Le programme triennal d'immobilisations (PTI) regroupe un ensemble de projets et de programmes d'investissements que la Ville prévoit réaliser et initier au cours des trois prochaines années.
-

PTI 2023-2024-2025

Mise en contexte

- L'adoption du PTI confirme l'intention du conseil municipal. Ce n'est pas une autorisation de dépenser, ni un engagement ou une garantie de réalisation.

PTI 2023-2024-2025

Mise en contexte

- Certains projets pourront faire l'objet d'une demande de subvention et/ou faire l'objet d'une consultation. Les financements mentionnés du PTI 2023-2024-2025 ne le sont qu'à titre informatif.

PTI 2023-2024-2025

	(en milliers \$)			
	<u>2023</u>	<u>2024</u>	<u>2025</u>	<u>Total</u>
INVESTISSEMENT				
Total Bâtiments	75 \$	2 000 \$	12 150 \$	14 225 \$
Total Infrastructures	10 345 \$	3 530 \$	3 030 \$	16 905 \$
Total Loisirs et parcs	3 135 \$	1 875 \$	6 220 \$	11 230 \$
Total Véhicules et équipements	1 085 \$	880 \$	650 \$	2 615 \$
Total Environnement et sécurité	495 \$	490 \$	410 \$	1 395 \$
TOTAL	15 135 \$	8 775 \$	22 460 \$	46 370 \$
FINANCEMENT				
EMPRUNT À L'ENSEMBLE	7 335 \$	7 365 \$	21 050 \$	35 750 \$
EMPRUNT SUBVENTIONNÉ	4 340 \$	- \$	- \$	4 340 \$
EMPRUNT AU SECTEUR	1 100 \$	- \$	- \$	1 100 \$
FONDS DE ROULEMENT	585 \$	585 \$	585 \$	1 755 \$
PAYÉ COMPTANT	225 \$	225 \$	225 \$	675 \$
RÉSERVES (fonds de parc / taxes infrastructures)	800 \$	- \$	- \$	800 \$
SURPLUS	750 \$	600 \$	600 \$	1 950 \$
TOTAL	15 135 \$	8 775 \$	22 460 \$	46 370 \$

PTI 2023-2024-2025

	(en milliers \$)			
	<u>2023</u>	<u>2024</u>	<u>2025</u>	<u>Total</u>
BÂTIMENTS				
Remplacement du dôme à sel	75 \$	1 000 \$	- \$	1 075 \$
Reconstruction de la caserne incendie *	- \$	1 000 \$	12 000 \$	13 000 \$
Conversion de la Maison-à-Tout-le-Monde (2025 et suivantes) *	- \$	- \$	150 \$	150 \$
TOTAL	75 \$	2 000 \$	12 150 \$	14 225 \$

* Ces projets feront l'objet de consultation et/ou demandes de subventions

PTI 2023-2024-2025

	(en milliers \$)			
	<u>2023</u>	<u>2024</u>	<u>2025</u>	<u>Total</u>
INFRASTRUCTURES				
Pavage – réfection de chaussée	2 000 \$	2 200 \$	2 200 \$	6 400 \$
Pavage – rue Johanne	1 575 \$	- \$	- \$	1 575 \$
Programme – réfection trottoirs et bordures	150 \$	150 \$	150 \$	450 \$
Programme – bornes électriques	30 \$	30 \$	30 \$	90 \$
Programme – conversion compteur d'eau	50 \$	50 \$	50 \$	150 \$
Programme – réfection de lampadaires	100 \$	100 \$	100 \$	300 \$
Construction d'une traverse routière - CN	2 100 \$	- \$	- \$	2 100 \$
Nouvelle passerelle entre Brossard et La Prairie (2024 à 2026) *	- \$	1 000 \$	500 \$	1 500 \$
TECQ – réfection du poste de pompage Clairière III	450 \$	- \$	- \$	450 \$
TECQ – remplacement d'automates de contrôle	140 \$	- \$	- \$	140 \$
TECQ – ajout d'un surpresseur sur le réseau d'aqueduc de la ville	1 500 \$	- \$	- \$	1 500 \$
TECQ – remplacement du réseau unitaire	1 000 \$	- \$	- \$	1 000 \$
TECQ – ajout de compteurs sectoriels sur le réseau d'aqueduc	1 250 \$	- \$	- \$	1 250 \$
TOTAL	10 345 \$	3 530 \$	3 030 \$	16 905 \$

* Ces projets feront l'objet de consultation et/ou demandes de subventions

PTI 2023-2024-2025

(en milliers \$)

	<u>2023</u>	<u>2024</u>	<u>2025</u>	<u>Total</u>
LOISIRS ET PARCS				
Programme – réfection majeure d’un parc	600 \$	600 \$	600 \$	1 800 \$
Programme – réfections mineurs au niveau des parcs	130 \$	130 \$	130 \$	390 \$
Programme – remplacement équipements loisirs	230 \$	190 \$	190 \$	610 \$
Construction de nouveau terrain de pickelball *	75 \$	750 \$	- \$	825 \$
Construction d’un skatepark *	1 000 \$	- \$	- \$	1 000 \$
Construction du parc de la rivière Saint-Jacques (phase 1) *	1 100 \$	150 \$	3 500 \$	4 750 \$
Construction de parcs dans le projet La Prairie-sur-le-Parc	- \$	55 \$	1 350 \$	1 405 \$
Construction d’une glace extérieure réfrigérée (2025 et suivantes) *	- \$	- \$	450 \$	450 \$
TOTAL	3 135 \$	1 875 \$	6 220 \$	11 230 \$

* Ces projets feront l'objet de consultation et/ou demandes de subventions

PTI 2023-2024-2025

	2023	(en milliers \$) 2024	2025	Total
VÉHICULES ET ÉQUIPEMENTS				
Programme – couverture Wi-Fi	20 \$	20 \$	20 \$	60 \$
Programme remplacement de véhicules	840 \$	590 \$	380 \$	1 810 \$
Programme – remplacement équipements informatiques	225 \$	270 \$	250 \$	745 \$
TOTAL	1 085 \$	880 \$	650 \$	2 615 \$
ENVIRONNEMENT ET SÉCURITÉ				
Programme – arbres et développement durable	355 \$	315 \$	315 \$	985 \$
Programme – remplacement mobilier urbain	25 \$	25 \$	25 \$	75 \$
Programme – sécurité et incendie	115 \$	150 \$	70 \$	335 \$
TOTAL	495 \$	490 \$	410 \$	1 395 \$

Autres projets (non inclus) pour lesquels la Ville restera attentive si une opportunité se présente ou dont la réalisation serait ultérieure à 2025

- Agrandissement du chalet au parc Lucie-F-Roussel**
- Construction de la phase 2 de l'aréna de la municipalité**
- Construction de parcs dans La-Prairie-sur-le-Parc**
- Construction d'un chalet nautique**
- Construction d'une glace extérieure réfrigérée**
- Construction d'une nouvelle bibliothèque**
- Développement du parc du Bassin-de-La-Prairie**
- Reconstruction de la butte à glisser**

VILLE DE LA PRAIRIE

HÔTEL DE VILLE

170, boulevard Taschereau, bureau 400
La Prairie (Québec) J5R 5H6

450 444-6600

info@ville.laprairie.qc.ca

ville.LAPRAIRIE.qc.ca



MERCI

**Joyeuses vacances
estivales !**